Frisör/in
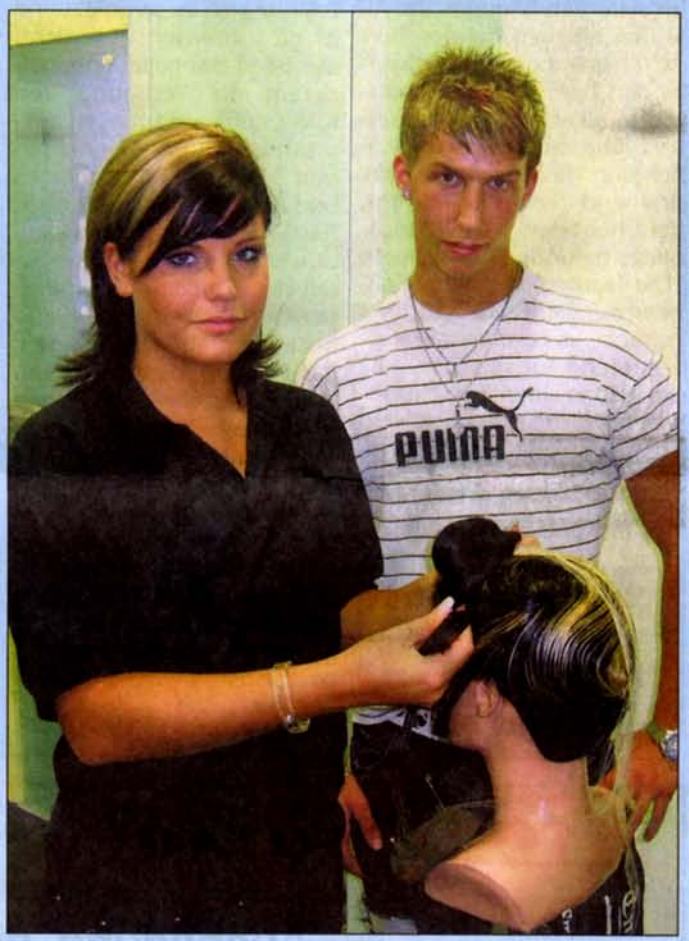
Anna Lauinger ist derzeit im dritten Ausbildungsjahr. Im Salon Hopmann am Ootmarsumer Weg in Nordhorn wird sie zur Frisörin ausgebildet. Benni Schmale ist erst seit Anfang August dabei und saugt wissbegierig die Informationen aus der Umgebung auf: Dabei versucht er auch, von den Auszubildenden, die bereits in ihrer Ausbildung fortgeschritten sind, zu lernen. Beide haben sich gezielt den Salon Hopmann ausgesucht: „Frisörin war immer schon mein absoluter Traumberuf. Das hat sich während der Ausbildung bestätigt. Mir war wichtig, bei einer guten Adresse zu lernen", erklärt Anna ihre Motivation. Die 19-Jährige schneidet auch im Juniorteam des Salons auf Wettkämpfen Haare: „Auf den Wettkämpfen kann man viel lernen", bewertet sie die zusätzliche Herausforderung positiv. Benni ist durch ein Praktikum im Salon gelandet: „Ich hatte Glück und durfte anfangen. Besonders gut gefällt mir der stylistische Aspekt bei der Arbeit". In einem einwöchigen Seminar lernt er zu Beginn der Ausbildung wichtige Grundlagen für den Beruf: Kundenservice steht da ganz oben auf der Liste, aber es wird auch trainiert, wie dem Kunden die Haare richtig gewaschen werden oder wie Tönungen aufgetragen werden. Im ersten Lehrjahr besuchen die Auszubildenden zwei Mal in der Woche die Berufsschule; im zweiten und dritten Lehrjahr müssen sie dann nur noch ein Mal pro Woche die Schulbank drücken. Dabei stehen die theoretischen Dinge über Haaraufbau und Chemie im Unterricht im Mittelpunkt: „Das Praktische lernen wir im Salon, aber das Theoriewissen ist wichtig und hat viel Fachbezug", berichtet Anna. Voraussetzung für die Ausbildung ist mindestens ein qualifizierter Realschulabschluss: Besonders die Zensuren in Kunst, Deutsch, Mathematik und Chemie sollten gut sein. Auch das Arbeits- und Sozialverhalten ist wichtig: Ein modisches Erscheinungsbild und freundliches, lockeres Auftreten sollten das Bild abrunden. Wichtig ist im Salon Hopmann auch, dass der zukünftige Auszubildende sich den Ausbildungsbetrieb zielgerichtet aussucht und Frisör/in der Traumberuf ist.